

# CONTRATO DE PRESTAÇÃO DE SERVIÇOS TÉCNICOS

**CONTRATANTE:** LCSTECH COMERCIAL LTDA., inscrita no CNPJ de nº 06.133.353/0001-46 sediada à Avenida Portugal, nº 1.740, Conjunto 12, Sala 01, no bairro Santa Cruz do José Jacques, no município de Ribeirão Preto, estado de São Paulo, CEP 14.020-733, denominada **CONTRATANTE**, neste ato representada por **Marco Antonio Diz Motooka**, brasileiro, divorciado, empresário, portador da Cédula de Identidade nº 12.432.024 SSP-SP, CPF 044.090.478-17, residente e domiciliado à Rua Geraldo Xavier, nº 126, no bairro Jardim Canadá, município de Ribeirão Preto, estado de São Paulo, CEP 14.024-290.

**CONTRATADO:** Daniela Cristina Tibério, brasileira, em união estável, engenheira civil, portador da Cédula de Identidade nº 28933536X SSP/SP, CPF 288.712.648-27, residente e domiciliado à Rua Santa Cruz do Rio Pardo nº 201, casa 19, no bairro do Americanópolis, na cidade de São Paulo/SP, CEP: 04411-120.

**O PRESENTE CONTRATO SE REGERÁ PELAS CLÁUSULAS E CONDIÇÕES SEGUINTE:**

## **CLÁUSULA PRIMEIRA - DO OBJETO**

O objeto do contrato é a prestação de serviços profissionais de engenharia civil para responsabilidade técnica, na área de implantação e configurações de soluções de TI nas empresas que a CONTRATANTE mantém contrato, restrita às atribuições do contratado, conforme previsto na legislação vigente, bem como não será direcionada a uma única obra/serviços, sim, a todas as empresas indicadas para realização das obras/serviços ora contratados.

## **CLÁUSULA SEGUNDA - DA REMUNERAÇÃO E CARGA HORÁRIA**

A CONTRATANTE pagará à CONTRATADA o valor de R\$ 2.862,00 (Dois mil, oitocentos e sessenta e dois reais), mensais, já levando em consideração o volume de serviços, dias trabalhados, quantidade de analistas necessários à disposição e complexidade dos serviços, correspondente a 60 horas (sessenta horas) mensais, ao valor hora de R\$ 47,70 (quarenta e sete reais e setenta centavos) conforme os critérios estabelecidos na Lei Federal 4.950-A/66. A dedicação da CONTRATADA será de Segunda, Terça e Sexta-feira, no horário de 08:00 às 13:00.



### CLÁUSULA TERCEIRA - DO PRAZO

O prazo de validade deste contrato é de 4 (quatro) anos, até 03/01/2021.

### CLÁUSULA QUARTA - DO FORO

Fica eleito o Foro da Comarca de Ribeirão Preto, São Paulo para dirimir as questões decorrentes deste contrato.

E, por estarem justas e contratadas, assinam as partes o presente contrato, em 02 (duas) vias de igual teor, na presença de duas testemunhas.

Ribeirão Preto, 03 de janeiro de 2017.

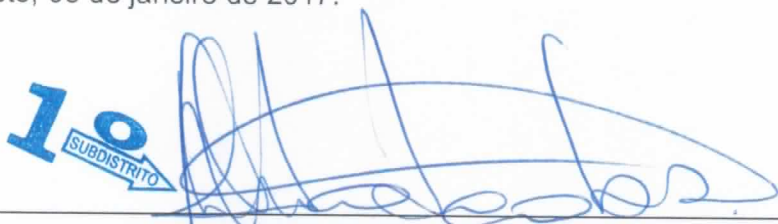
  
1º SUBDISTRITO

**CONTRATANTE: LCSTECH COMERCIAL LTDA | CNPJ: 06.133.353/0001-46**

Representada por: Marco Antonio Diz Motooka

Cédula de Identidade nº 12.432.024 SSP-SP e CPF 044.090.478-17



*Daniela C. Tibério*

**CONTRATADA: Daniela Cristina Tibério**

Cédula de Identidade nº 28933536X, CPF 288.712.648-27

### TESTEMUNHAS:



Nome: *Ana P. dos S. Franco*

RG: *m6 12845397*

CPF: *012 553016-19*



Nome: *Vivian de Souza Oliveira*

RG: *478350004*

CPF: *384.668.698-24*

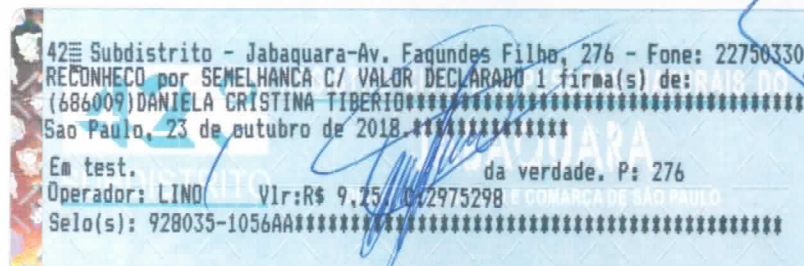

República Federativa do Brasil  
Serviço Público Federal  
Conselho Federal de Engenharia e Agronomia  
Conselho Regional de Engenharia e Agronomia  
Carteira de Identidade Profissional

**CONFEA** **CREA**

**CREA-SP**  
Registro Crea Nº  
5069853593

Nome  
**DANIELA CRISTINA TIBERIO**

Data do Registro no Crea-SP  
06/09/2016

Título Profissional  
**ENGENHEIRA CIVIL**  
**ENGENHEIRA DE SEGURANÇA DO TRABALHO**

Registro Nacional  
2615751581  
Data de Emissão  
28/06/2018

Presidente do Confea

Vale como Documento de Identidade em todo o território nacional e tem Fé Pública, conforme o § 2º do art. 56 da Lei nº 5.194 de 24/12/66 e Lei nº 6206 de 07/05/75.

República Federativa do Brasil  
Serviço Público Federal  
Conselho Federal de Engenharia e Agronomia  
Conselho Regional de Engenharia e Agronomia  
Carteira de Identidade Profissional

**CONFEA** **CREA**

Crea de Registro  
**CREA-SP**

Nome  
**DANIELA CRISTINA TIBERIO**

Filiação  
**FLORINDA TIBERIO**  
**ANTONIO CARLOS TIBERIO**

Nascimento  
20/10/1981

CPE  
288.712.648-27

Doc. de Identidade  
28933536X SSP/SP

Nacionalidade  
**BRASILEIRA**

Naturalidade  
**SÃO PAULO SP**

Tipo Sang.  
**B+**

Título de Eleitor  
222184890124

PIS/PASEP

Assinatura do Profissional



SERVIÇO PÚBLICO FEDERAL  
CONSELHO REGIONAL DE ENGENHARIA E AGRONOMIA  
DO ESTADO DE SÃO PAULO - CREA-SP

**CERTIDÃO DE REGISTRO PROFISSIONAL E QUITAÇÃO**

**Número da Certidão:** CI - 1911999/2018

**Válida até:** 31/12/2018

**CERTIFICAMOS**, a requerimento da parte interessada e para os devidos fins que, fazendo rever os arquivos deste Conselho, foi verificado constar que a profissional abaixo mencionada se encontra registrada neste CREA-SP, nos termos da Lei nr. 5.194, de 24 dezembro de 1966, conforme dados abaixo. Certificamos, ainda, face ao estabelecido no artigo 68 da referida Lei, que a interessada não se encontra em débito com o CREA-SP.

**Nome:** DANIELA CRISTINA TIBERIO

**C.P.F.:** 288.712.648-27

**Endereço:** Rua SANTA CRUZ DO RIO PARDO, 201 CASA 19  
AMERICANÓPOLIS  
04411-120 - SÃO PAULO - SP

**Número de registro no CREA-SP:** 5069853593

**Expedido em:** 06/09/2016

**Registro Nacional do Profissional:** 2615751581

**Título(s) e atribuição(ões):**

ENGENHEIRA CIVIL

Atribuições do artigo 7º da Lei Federal nº 5.194/1966, nas competências especificadas pelo Artigo 7º da Resolução 218/1973, Artigo 28 do Decreto nº 23.569/1933.

ENGENHEIRA DE SEGURANÇA DO TRABALHO

Provisórias do artigo 4º da Resolução 359/91 do CONFEA.

<b>ANUIDADE:</b> 2016	PARCELA ÚNICA	NR. REC.492264692168	<b>quitada em</b> 06/09/2016
<b>ANUIDADE:</b> 2017	PARCELA 1\2	NR. REC.29202690180070633	<b>quitada em</b> 20/03/2018
<b>ANUIDADE:</b> 2017	PARCELA 1\5	NR. REC.29202690170883938	<b>quitada em</b> 07/06/2017
<b>ANUIDADE:</b> 2017	PARCELA 2\2	NR. REC.29202690180130172	<b>quitada em</b> 10/05/2018
<b>ANUIDADE:</b> 2017	PARCELA 2\5	NR. REC.29202690170883939	<b>quitada em</b> 23/06/2017
<b>ANUIDADE:</b> 2017	PARCELA 3\5	NR. REC.29202690170883940	<b>quitada em</b> 29/08/2017
<b>ANUIDADE:</b> 2018	PARCELA 1\5	NR. REC.29202690180131470	<b>quitada em</b> 11/05/2018
<b>ANUIDADE:</b> 2018	PARCELA 2\5	NR. REC.29202690180185478	<b>quitada em</b> 31/07/2018
<b>ANUIDADE:</b> 2018	PARCELA 3\5	NR. REC.29202690180131472	<b>quitada em</b> 31/07/2018
<b>ANUIDADE:</b> 2018	PARCELA 4\5	NR. REC.29202690180222119	<b>quitada em</b> 20/09/2018
<b>ANUIDADE:</b> 2018	PARCELA 5\5	NR. REC.29202690180228999	<b>quitada em</b> 02/10/2018





**SERVIÇO PÚBLICO FEDERAL  
CONSELHO REGIONAL DE ENGENHARIA E AGRONOMIA  
DO ESTADO DE SÃO PAULO - CREA-SP**

Continuação da Certidão: CI - 1911999/2018 Página 2/2

\*\*\*\*\*

***Esta certidão não quita nem invalida qualquer débito ou infração em nome do(a) profissional, e perderá sua validade caso ocorram quaisquer alterações em seus dados acima descritos.***

*A falsificação deste documento constitui-se em crime previsto no Código Penal Brasileiro, sujeitando o(a) autor(a) à competente ação penal e/ou processo ético respectivo.*

***A autenticidade desta certidão deverá ser verificada no site: [www.creasp.org.br](http://www.creasp.org.br)***

***Código de controle da certidão: c9c8c068-04bf-4112-96c1-3a349b1ac2fe.***

***Situação cadastral extraída em 04/10/2018 09:47:43.***

***Emitida via Serviços Online.***

*Em caso de dúvidas, consulte 0800171811, ou site [www.creasp.org.br](http://www.creasp.org.br), link Atendimento/Fale Conosco, ou ainda através da unidade **UGI SUL**, situada à **Rua: BANDEIRA PAULISTA, 716, EDIFÍCIO WORK HOME - 11º ANDAR - SALA 114, ITAIM BIBI, SÃO PAULO-SP, CEP: 04532-911**, ou procure a unidade de atendimento mais próxima.*

*SÃO PAULO, 04 de outubro de 2018*